

Curriculum Vitae et Studiorum

di Claudio Schifani

INDICE

STUDI E FORMAZIONE	2
ATTIVITÀ DI RICERCA SCIENTIFICA ED APPLICATA.....	4
ATTIVITÀ TECNICO-SCIENTIFICA.....	6
ATTIVITÀ DI COLLABORAZIONE A PROCESSI DI PIANIFICAZIONE.....	7
COLLABORAZIONE E COORDINAMENTO DI INIZIATIVE SCIENTIFICHE E CULTURALI.....	9
PARTECIPAZIONE A CONVEGNI E MOSTRE.....	9
ATTIVITÀ DIDATTICA	11
COMPETENZE TECNICHE CONNESSE ALLA RICERCA.....	13
LINGUE STRANIERE.....	13
PUBBLICAZIONI	14

Studi e formazione

2002

Laurea Magistrale in Architettura (v.o.) presso la Facoltà di Architettura di Palermo. Discussione della tesi **"Storia, paesaggio e industria a Termini Imerese - Ipotesi per uno sviluppo organico ed integrato nel territorio termitano"** Relatore prof.ssa Carla Quartarone. **Votazione 110/110 con lode.**

L'obiettivo della tesi è di ridistribuire i pesi delle singole componenti del territorio termitano, attraverso la realizzazione, nell'area ex Chimed, di un polo ASC (area di sviluppo culturale) in grado di recepire e trasformare in valore i "prodotti del territorio"

L'indagine e l'analisi del territorio hanno indirizzato al progetto di una scuola di archeologia e restauro, ad una fiera dei prodotti tipici, ad itinerari culturali attraverso un "museo a cielo aperto" e ad altri servizi connessi alla fruizione.

Facoltà di Architettura

2003

Diploma di Master universitario e titolo di Esperto in sistemi informativi territoriali con votazione di 106/110.

Le competenze specifiche acquisite:

- Software e strumenti Gis
- Metodi di analisi spaziale nel territorio
- Progetto di database relazionali
- Progetto ed implementazione di sistemi informativi territoriali

La tesi di Master ha avuto come tema la progettazione e realizzazione di un sistema informativo territoriale dedicato al patrimonio culturale del territorio dei comuni del Val di Noto (inseriti nella World Heritage List), con particolare approfondimento per il patrimonio archeologico, capace di offrire un supporto conoscitivo, interpretativo e decisionale per la costruzione della Carta del Rischio del patrimonio culturale per la Regione Sicilia.

La ricerca ha prodotto un SIT integrato con il progetto di "Carta del Rischio" che, oltre alle indicazioni di pericolosità, fornisce un valido supporto decisionale per le strategie da intraprendere nel territorio del Val di Noto applicando la metodologia usata per "Sistemi Culturali Locali".

Facoltà di Ingegneria



Sinergie Tecnologie in Sicilia

Luglio 2006

Summer School internazionale di dottorato di ricerca - **AESOP PhD Workshop 2006** - presso la University of the West of England di Bristol. In questa occasione discute un contributo dal titolo: "Planning during the information age. Information communication technologies and geographic information system, what roles?".



2007/08

Titolare di una **borsa di studio** finanziata con fondi **PRIN** della durata di mesi 12, per attività di ricerca dal titolo "Indagine sul contesto locale, individuazione di problemi e selezione dei casi di studio", nell'ambito del progetto "Processi e regole per la rigenerazione urbana: riqualificazione sostenibile dell'edilizia residenziale pubblica per la centralizzazione e valorizzazione delle periferie"; responsabile scientifico per l'Unità locale di Palermo: Prof. Maurizio Carta. La ricerca ha prodotto contributi (testi e tavole), per l'Unità di Palermo, di supporto ai rapporti intermedi presentati in occasione dei seminari tematici semestrali.

Università degli Studi
di Palermo

2008

Dottore di Ricerca in Pianificazione Urbana e Territoriale (ICAR/21), presso il Dipartimento Città e Territorio dell'Università degli Studi di Palermo con una tesi dal titolo: *Pianificare nell'era delle tecnologie dell'informazione geografica - L'infrastruttura dei dati geografici di supporto alla armatura conoscitiva del territorio* (Tutor: Prof. M. Carta).

Università degli Studi
di Palermo

Gennaio 2008

Titolare di un **assegno di ricerca biennale** dal titolo "Modelli di conoscenza e processi decisionali" (Responsabile della ricerca: Prof. L. Di Prinzi) presso il Dipartimento di Pianificazione dell'Università IUAV di Venezia.

Attualmente la ricerca sta approfondendo alcune questioni relative alle esperienze di applicazione delle nuove tecnologie e informazione territoriale in processi di governo del territorio attraverso contatti e visite di studio (svolte ed in programma) presso enti istituzionali (Comune di Vignate, Comune di Cesena, Comune di Mantova, etc.) e centri di ricerca stranieri come il Geodan di Amsterdam.

Obiettivo della ricerca è, dunque, codificare l'avanzamento tecnologico misurandone gli impatti reali nei processi decisionali per il governo del territorio.

I
--
U
--
A
--
V

Università Iuav
di Venezia

Attività di ricerca scientifica ed applicata

Luglio 2003

Attività di Stage e di redazione dell'elaborato finale del Master in Sistemi Informativi Territoriali svolta presso Il Centro Regionale della Progettazione e del Restauro (Tutor aziendale: arch. Roberto Garufi; direttore scientifico Prof. Arch. Maurizio Carta).

L'attività di stage si è inquadrata nell'ambito dell'approfondimento della ricerca sui sistemi culturali locali che il Laboratorio di Ricerca, diretto dal prof. Arch. M. Carta, ha svolto per la Regione Siciliana nell'ambito dei lavori del Piano Territoriale Urbanistico Regionale relativamente al sito appartenente alla World Heritage List dell'Unesco e denominato "Centri Storici Barocchi del Val di Noto" (Caltagirone, Militello in Val di Catania, Catania, Modica, Palazzolo, Ragusa e Scicli), finalizzata alla valutazione dei rischi derivati dalle pressioni antropiche e all'interpretazione delle potenzialità dei comuni di costituire un *distretto culturale maturo*, individuandone le componenti territoriali sulle quali tessere l'armatura culturale per la conservazione, valorizzazione, gestione e promozione del territorio.



Maggio - Settembre 2004

Contratto per la collaborazione nella ricerca di interesse regionale sui Sistemi Culturali Locali

Nell'ambito della ricerca (responsabile scientifico Prof. Arch. M. Carta), attivata dal Dipartimento di Città e Territorio dell'Università di Palermo, in convenzione con la Regione Siciliana, Assessorato Territorio e Ambiente, collabora, per la verifica e approfondimento a scala sub-regionale del dominio culturale regionale, con la realizzazione di archivi geografici tematici specifici relativi al patrimonio architettonico ed archeologico.



Sistemi Culturali Locali

Luglio 2005 - Gennaio 2006

Collaborazione con la Società Italiana degli Urbanisti alla ricerca: L'armatura infrastrutturale e insediativa del territorio italiano al 2020.

Nell'ambito della ricerca (responsabile scientifico dell'unità di ricerca locale: Prof. Arch. Maurizio Carta), commissionata dal Ministero delle Infrastrutture e dei Trasporti, collabora alla redazione delle sezioni "Programmi in corso" e "Piattaforma meridiana" di Maurizio Carta per il volume "Materiali per una visione - Reti e territori al futuro".

Ulteriore contributo è pubblicato anche nel testo scientifico "Governare l'evoluzione" di Maurizio Carta.

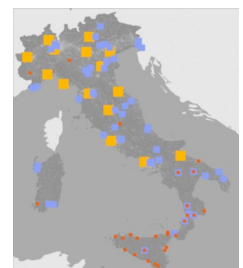

2005/06

Partecipazione ad un programma di ricerca "Ordinario" per il biennio 2005-2006 dal titolo: "Rinascimento urbano e città creativa. Piani Strategici, urban

Claudio Schifani Architetto

Via Sardegna, 30

90144 Palermo

e.mail: cla.schifani@gmail.com, schifani@iuav.it

center e nuova governance". Nell'ambito della ricerca è stata avviata una collaborazione scientifica con l'Urban Center del Comune di Palermo per attività di ricerca applicata sul tema: "Palermo 2010 - verso il piano strategico per Palermo Capitale - laboratorio di strategie, piani e politiche".

In occasione della IX Conferenza Nazionale della Società Italiana degli Urbanisti - Terre d'Europa e Fronti Mediterranei è stato presentato un contributo dal titolo "Urban Center di Palermo: il laboratorio delle trasformazioni urbane".



Febbraio 2006 - 2008

Partecipazione, in qualità di componente del gruppo di ricerca locale (responsabile scientifico: Prof. Arch. Maurizio Carta), **al Programma di Ricerca Nazionale per il biennio 2006-2008** (finanziato dal MIUR) "Processi e regole per la rigenerazione urbana: riqualificazione sostenibile dell'edilizia residenziale pubblica per la centralizzazione e valorizzazione delle periferie".



Maggio 2007

Visita di studio presso il **Joint Research Center** (di Ispra) della Commissione Europea per approfondire i temi e le questioni relative all'uso e distribuzione delle informazioni geografiche. In particolare, la visita di studio ha avuto come referente il Prof. Massimo Craglia e gli esiti dell'incontro si sono formalizzati e concretizzati in un importante contributo dal titolo "Il contesto europeo di riferimento" ed inserito nel capitolo 5 della tesi di dottorato.

Gennaio 2008

Incarico di collaborazione con il Dipartimento Città e Territorio dell'Università degli Studi di Palermo per attività di progettazione del SIT e delle relative mappe tematiche per la redazione delle "Linee Guida" previste dal Progetto di Ricerca di Interesse Nazionale 2005 "Processi e regole per la rigenerazione urbana" (prof. Maurizio Carta coordinatore del gruppo locale di ricerca).

Le "Linee Guida" sono in corso di pubblicazione.



Attività tecnico-scientifica

Giugno - Agosto 2005

Incarico di collaborazione tecnico-scientifica nell'ambito del progetto Life Ambiente "Sun & Wind"

Collabora con il Comune di Altofonte alla redazione del quadro conoscitivo territoriale della valle dell'Oreto, con l'ausilio di strumenti GIS, articolato in:

- Analisi del patrimonio culturale
- Analisi del sistema dei servizi e delle infrastrutture
- Analisi del sistema produttivo
- Analisi del sistema ambientale
- Analisi del patrimonio edilizio
- Ricerca sull'evoluzione del paesaggio della Valle dell'Oreto nel racconto e nelle descrizioni dei viaggiatori;
- Individuazione delle tipologie di insediamento ed edilizie nei territori extraurbani di Altofonte e Monreale.

La collaborazione al Progetto Life ha prodotto dei contributi scientifici nel testo "Progetto SUN&WIND catalogo tipologico degli elementi dell'architettura mediterranea" disponibile presso il Comune di Palermo.

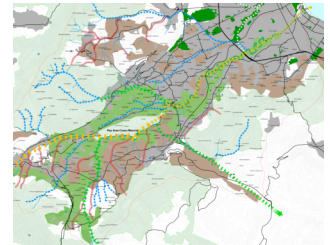

Febbraio - Luglio 2006

Collaborazione alla "Strutturazione della linea d'azione banche dati per il Sistema Informativo Territoriale Regionale" (consulenti scientifici per la Regione Siciliana: Prof. Arch. Maurizio Carta; Prof. Ing. Goffredo La Loggia) in riferimento alla Misura 5.05 del Complemento di Programmazione del POR Sicilia 2000/06 "Reti finalizzate al miglioramento dell'offerta di città".

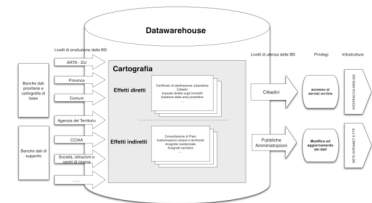

Attività di collaborazione a processi di pianificazione

Febbraio – Maggio 2003

Collaborazione alla redazione del Piano Territoriale Provinciale di Palermo

Collabora con il gruppo di esperti incaricati della redazione dell'Atlante territoriale della Provincia di Palermo nell'ambito dell'elaborazione del PTP (consulente scientifico Prof. Arch. M. Carta). In particolare la collaborazione si è incentrata sull'elaborazione di archivi e mappe tematiche, per il dominio culturale ed ambientale, in ambiente Gis.

Piano Territoriale Provinciale
della Provincia Regionale di
Palermo

2003 – 2004

Collaborazione al Piano Strategico per Palermo Capitale

Collabora con il Prof. Arch. Maurizio Carta (coordinatore scientifico dell'Urban Center di Palermo) al monitoraggio e valutazione, su piattaforma Gis, delle politiche e progetti di trasformazione urbana della città di Palermo, finalizzati all'individuazione di indirizzi strategici per lo sviluppo della Città.

Piano Strategico per Palermo
Capitale
dell'Euromediterraneo

Febbraio – Marzo 2004

Collaborazione alla II Fase della redazione del Quadro Conoscitivo Strutturale del Piano Territoriale Provinciale di Palermo

Collabora con il gruppo di esperti incaricati (consulente scientifico Prof. Arch. M. Carta) alla redazione delle tavole del quadro conoscitivo, integrate nel sistema informativo della Provincia di Palermo, dei domini del patrimonio culturale, ambientale e dei servizi, alla fase di interpretazione strutturale di sintesi ed individuazione dei primi indirizzi strategici.

QCS
del Piano Territoriale
Provinciale della Provincia
Regionale di Palermo

Dicembre – Marzo 2005

Collaborazione professionale alla attività dell'Urban Center della città di Palermo

Collabora con il professionista incaricato (Arch. D. Ronsivalle) alla redazione, in ambiente GIS, degli Atlanti ed inventari delle risorse e delle trasformazioni urbane per l'avvio dell'Urban Center del Comune di Palermo (responsabile scientifico Prof. Arch. M. Carta). In particolare si occupa di:

Urban Center del Comune di
Palermo

- Elaborazione ed aggiornamenti della "Mappa della trasformazione urbana"
- Produzione degli Atlanti dei patrimoni, delle risorse, dei servizi e delle trasformazioni territoriali.

Gennaio 2006

Collaborazione alla redazione del Piano Regolatore del Porto della città di Palermo

Collabora con il Prof. Arch. Maurizio Carta (coordinatore scientifico) e con l'Officina d'Architettura del Porto di Palermo alla redazione delle analisi e delle valutazioni, nel dominio delle infrastrutture, dei servizi, del sistema ambientale e del sistema portuale nel contesto nazionale e regionale.

Piano Regolatore del Porto di
Palermo

Collaborazione e coordinamento di iniziative scientifiche e culturali

7 Aprile 2005

Partecipa in qualità di tutor al **workshop "Sun & Wind"** (Progetto LIFE Ambiente) in occasione di Ecomediterranea 2005, 1° fiera internazionale dell'Ambiente e dello sviluppo sostenibile dei Paesi del Mediterraneo, tenutasi a Palermo il 7 aprile 2005. Il tutoraggio è rientrato nel quadro delle attività di collaborazione al Progetto Life Sun & Wind descritte nella sezione "Attività tecnico-scientifiche".

Workshop

2005

Collabora all'allestimento e cura della mostra: **"Le città creative"**. Curatore scientifico: Prof. Maurizio Carta in collaborazione con arch. Tiziano Di Cara e arch. Giuseppe Romano; Galleria di Architettura EXPA, via Alloro, Palermo 11 settembre 2005.

Collaborazione per l'allestimento e cura alla mostra di architettura

2007

Partecipa al coordinamento e all'organizzazione per il **VII Convegno nazionale della Rete Interdottorato in Pianificazione Urbana e Territoriale**, tenutosi dal 3 a 5 marzo 2007 presso la Facoltà di Architettura dell'Università degli Studi di Palermo.

Contribuisce alla curatela della pubblicazione degli Atti dei lavori del convegno.

Coordinamento dei lavori del convegno

Partecipazione a convegni e mostre

Luglio 2002

Esponde una sintesi della tesi di laurea al XII Seminario e Premio internazionale di Architettura e Cultura Urbana "Paesaggi di Architettura Mediterranea" presso l'Università degli Studi di Camerino.

Settembre 2002

Esponde la tesi di laurea in occasione della 8° Mostra Internazionale di Architettura, "Next" patrocinata da La Biennale di Venezia.

1-3 Marzo 2005

Partecipa alla IX Conferenza nazionale della Società Italiana degli Urbanisti - "Terre d'Europa e Fronti Mediterranei" - Palermo 1-3 Marzo 2005 con il contributo dal titolo: "Urban Center di Palermo: il laboratorio delle trasformazioni urbane".

Luglio 2006

Partecipa al "Premio Portus", promosso da Sensi Contemporanei e dalla 10. Mostra Internazionale di Architettura di Venezia per la riqualificazione dei waterfront dei centri piccoli e medi delle regioni del Mezzogiorno d'Italia, con il progetto dal titolo: "Il nuovo fronte sul mare di Gioiosa Marea" (capogruppo di progettazione: arch. Daniele Ronsivalle).

27 Novembre 2006

Partecipa alla **III Giornata di Studi**, promossa dall'**Istituto Nazionale di Urbanistica** Sezione Campania, tenutasi a Napoli il 27 novembre 2006, con un contributo dal titolo "*L'informazione geografica: verso nuove forme di conoscenza*".

IN ITINERE...

2009

Parteciperà nei giorni 19 e 20 febbraio alla XII conferenza Società Italiana degli urbanisti con un contributo dal titolo "Strumenti innovativi per la definizione di modelli conoscitivi integrati". Il contributo è stato accettato dal comitato scientifico nel mese di dicembre 2008.

Parteciperà il 4 e 6 marzo alla Conferenza Nazionale in Informatica e Pianificazione Urbana e Territoriale con un contributo dal titolo "Informazione territoriale e web, nuovi paradigmi conoscitivi per il governo del territorio", scritto in collaborazione con Giovanni Borga dell'Università IUAV di Venezia.

Attività didattica

Collaborazione alla didattica

(a.a. 2003/2004)

Collabora, in qualità di cultore, con il Laboratorio di urbanistica tenuto dal Prof. Arch. Maurizio Carta (Università degli Studi di Palermo), in particolare si occupa del tutorato della sperimentazione progettuale a scala urbana.

(a.a. 2004/2005)

Collabora, in qualità di cultore, con il corso di Pianificazione Territoriale tenuto dal Prof. Arch. Maurizio Carta (Università degli Studi di Palermo), in particolare si occupa del tutorato della sperimentazione relativa alla redazione di un Piano Strategico per il parco fluviale territoriale intercomunale dell'Oreto.

(a.a. 2005/2006)

Collabora, in qualità di cultore, con il corso di Pianificazione Territoriale tenuto dal Prof. Arch. Maurizio Carta (Università degli Studi di Palermo), in particolare si occupa del tutorato della sperimentazione relativa alla redazione di un Piano Strategico di riqualificazione per il waterfront della Provincia Regionale di Palermo.

(a.a. 2006/2007)

Collabora, in qualità di cultore, con il corso di Pianificazione Territoriale tenuto dal Prof. Arch. Maurizio Carta (Università degli Studi di Palermo), in particolare si occupa del tutorato della sperimentazione relativa alla redazione di un Piano Strategico di riqualificazione delle periferie nell'area metropolitana di Palermo.

(a.a. 2007/2008)

Collabora, in qualità di cultore, con il corso di Pianificazione Territoriale tenuto dal Prof. Arch. Maurizio Carta (Università degli Studi di Palermo), in particolare si occupa del tutorato della sperimentazione relativa alla redazione di un Quadro conoscitivo con valenza strutturale per il territorio metropolitano di Palermo.

(a.a. 2008/2009)

Collabora, in qualità di cultore, con il corso di Pianificazione Territoriale tenuto dal Prof. Arch. Maurizio Carta (Università degli Studi di Palermo), in particolare si occupa del tutorato della sperimentazione relativa alla redazione di un Piano Quadro a valenza strategica per la Provincia Regionale di Palermo.

Docenza in Master universitari

(Maggio 2004)

Docenza di un modulo di 8 ore in “Analisi spaziale del territorio” per il Master in Environmental Management promosso da CERF (Conoscenza Enti Regionali di Formazione). Il modulo si è articolato come segue:

- Introduzione, definizioni e breve storia dei sistemi informativi territoriali
- Alcuni casi di sperimentazioni in Sicilia
- Esperienza di ricerca conclusiva in occasione del Master in sistemi informativi territoriali

(Settembre-novembre 2008)

Docenza del Laboratorio GIS del **Modulo GIS** nel **Master di secondo livello** in Sistemi Informativi Territoriali & Telerilevamento a distanza con attività tutorata dell'Università IUAV di Venezia – Dipartimento di Pianificazione.

(20 dicembre 2008)

Svolge un **seminario** di quattro ore, presso il Master SIT di I livello presso il Polo Scientifico e Tecnologico di Livorno, sul tema “strumenti GIS open source ed interoperabilità dei dati geografici”

Docenza in corsi di specializzazione

(Settembre -Ottobre 2005)

Docenza di un modulo di 12 ore di “Informatica applicata alla valorizzazione del territorio” del corso IFTS per “Esperti per la valorizzazione e fruizione dell'itinerario del sacro a fini turistici”, promosso dall'Istituto di istruzione secondaria superiore “Don G.Colletto” del Comune di Corleone (PA).

(Novembre-Dicembre 2007)

Docenza di un modulo di 20 ore di “ICT per la valorizzazione dei Beni Culturali ed Ambientali” del corso IFTS per “Tecnico superiore per la comunicazione e il multimedia”, promosso dal Liceo Classico Statale “Umberto I” di Palermo

Competenze tecniche connesse alla ricerca

Conoscenza dei programmi di Office automation. CAD e DB (Access, Postgress, Postgis, etc.)

Specializzazione (Master Universitario e PhD) nell'utilizzo delle tecnologie GIS applicate alla pianificazione a scala urbana e territoriale.

Esperto in analisi spaziali vettoriali e raster con software GIS proprietari - Arcview 3.x, ArcGIS - e open source - gvSIG, Kosmo, Open JUMP e Geoserver per servizi Web server secondo standard OGC (WMS, WFS e WFS-T)

Lingue straniere

Conoscenza della lingua **inglese: molto buona**

Publicazioni

Atti di convegni nazionali e contributi in testi scientifici

1. Panzarella A., **Schifani C.** (2002), "Storia paesaggio e industria a Termini Imerese", in *Atti della Mostra: Paesaggi d'architettura mediterranea*, ArteLito, Camerino, pp. 200-203.
2. **Schifani C.** (2005), "Urban Center di Palermo: il laboratorio delle trasformazioni urbane", in Carta M., Leone N.G., Ronsivalle D. (a cura di), *Contributi Vol.2 della IX Conferenza Nazionale della Società Italiana degli Urbanisti - Terre d'Europa e Fronti Mediterranei*, Zangara Editore, Bagheria, pp. 478-482
3. Carta M., Ronsivalle D., Pidalà A.M., **Schifani C.** (2005), "Nuove strategie per l'identità territoriale: verso l'istituzione del Parco fluviale urbano dell'Oreto a Palermo", in *Agribusiness Paesaggio & Ambiente - Vol IX (2005) n.2*, pp. 139-146
4. Ronsivalle D., Pidalà A.M., Gagliano D., Lino B., Moscato A.M., **Schifani C.**, Longo A., Di Raffaele D. (a cura di) (2006), "Il nuovo fronte sul mare di Gioiosa Marea", in *Città-Porto Catalogo della 10. Mostra Internazionale di Architettura La Biennale di Venezia*, Marsilio Editore, Venezia, pp. 110-111
5. Carta M., Ronsivalle D., **Schifani C.** (2006), "Guidelines for the sicilian geographic information system", in Fendel E., Rumor M., *Proceedings of UDMS '06 25th Urban Data Managment Symposium*, UDMS, Aalborg-Denmark 15-17 Maggio 2006, pp. 2.51-2.60
6. Bini G., Giampino A., Gucci D., Lino B., **Schifani C.**, Todaro V. (a cura di) (2008), *Fare Ricerca - Atti del VII Convegno Nazionale della Rete Interdottorato in Pianificazione Urbana e Territoriale*, Alinea Editrice, Firenze
7. Ronsivalle D., **Schifani C.** (2008), "Il sistema informativo territoriale regionale siciliano. Un processo in evoluzione", in Moccia F., D. (a cura di), *Urbanistica digit@le*, Edizioni Scientifiche Italiane, Napoli, pp. 401-405
8. **Schifani C.** (2008), "L'informazione geografica: verso nuove forme di conoscenza", in Moccia F. D. (a cura di), *Urbanistica digit@le*, Edizioni Scientifiche Italiane, Napoli, pp. 149-158

9. Carta M., Pidalà M., **Schifani C.** (2009), "Riqualficazione ambientale e processi di metropolizzazione del sistema Monreale-Palermo-Altfonte", in Carta M., *Governare l'evoluzione*, Franco Angeli, Milano, pp. 182-193
10. Carta M., Gagliano D., Ronsivalle D., **Schifani C.** (2009), "La Piattaforma Meridiana per lo sviluppo del Mezzogiorno", in Carta M., *Governare l'evoluzione*, Franco Angeli, Milano, 2009, pp. 249-270

Rapporti finali di ricerca pubblicati attraverso un ente e disponibili al pubblico

11. Carta M., Ronsivalle D., **Schifani C.** (2004), "Laboratorio delle trasformazioni territoriali", in Carta M. (a cura di), *Palermo 2010: verso il Piano Strategico per Palermo Capitale, Rapporto finale*, Palermo, pp. 42-76
12. **Schifani C.** (a cura di) (2005), "L'evoluzione del paesaggio della Valle dell'Oreto nel racconto e nelle descrizioni dei viaggiatori", in Comune di Palermo, *Progetto SUN&WIND catalogo tipologico degli elementi dell'architettura mediterranea*, Palermo, pp. 15-25
13. Ronsivalle D., **Schifani C.** (2005), "Individuazione delle tipologie di insediamento ed edilizie nei territori extraurbani di Altfonte e Monreale", in Comune di Palermo, *Progetto SUN&WIND catalogo tipologico degli elementi dell'architettura mediterranea*, Palermo, pp.42-58,

Riviste scientifiche pertinenti

14. **Schifani C.** (2005), "Innovazione a Emscher Park", in *Creativcity Magazine n°1*, Zangara Editore, Bagheria, pag. 6
15. **Schifani C.** (2006), "Città digitali. La nuova frontiera della comunicazione", in *Creativcity Magazine n°3*, Zangara Editore, Bagheria, pag. 6
16. **Schifani C.** (2006), "Territorio Tecnologico. Dibattito in occasione del V Convegno della rete nazionale interdottorato in Urbanistica, Pianificazione Territoriale ed Ambientale", in *InFolio n°18*, Dipartimento Città e Territorio, Palermo, pp. 11-12

17. **Schifani C.** (2007), "III Giornata di studi INU 2006 - Urbanistica Digitale", in *InFolio n°19*, Dipartimento Città e Territorio, Palermo, pp. 15-16
18. **Schifani C.** (2007), "Il processo di pianificazione nell'era delle nuove tecnologie dell'informazione - informazione geografica: quali ruoli?", in *InFolio n°20*, Dipartimento Città e Territorio, Palermo, pp. 33-36
19. **Schifani C.** (2008), "Informazione geografica e innovazione dei processi conoscitivi, partecipativi e comunicativi" in *Complessità e sostenibilità: il territorio e l'architettura* n. 07/08, Gangemi Editore, Roma, CSTA_07/html/Carta/05.htm

Contributi a convegni disponibili sul web

20. **Schifani C.**, *Sistemi Informativi Territoriali e ICT: questioni e temi*, contributo presentato al V Convegno Nazionale della Rete interdottorato, in www.reteinterdottorato.it, Reggio Calabria 9-10-11 Novembre 2005.
21. **Schifani C.**, *Planning during the information age - Information communication technologies and geographical information system, what roles?*, contributo presentato all'AESOP PhD Workshop University of the West England di Bristol, <http://www.aesop-youngacademics.net/showyaprintdoc.php?docid=108> Bristol 24-27 Luglio 2006.

Il sottoscritto è consapevole che:

- è soggetto alle sanzioni previste dal codice penale e dalle leggi speciali in materia qualora rilasci dichiarazioni mendaci, formi o faccia uso di atti falsi od esibisca atti contenenti dati non più rispondenti a verità (art. 76 del D.P.R. 28.12.2000, n. 445);
- decade dai benefici eventualmente conseguenti al provvedimento emanato sulla base della dichiarazione non veritiera qualora dal controllo effettuato dall'Amministrazione emerga la non veridicità del contenuto della dichiarazione (artt. 71 e 75 del D.P.R. 28.12.2000, n. 445).

Data 02/02/2009

Firma

Claudio Schifani