

BARNABA SERAGLIO ARCHITETTO

CURRICULUM VITAE E PROFESSIONALE

Nato a Vicenza il 10 Aprile 1976

Contrà Porta Santa Lucia, 87
36100 Vicenza

Tel.: 0444 249130

Fax: 0444 532310

Cell.: 347 8117147



ISTRUZIONE E ABILITAZIONI PROFESSIONALI

- 2008 Iscrizione nell'elenco dei Consulenti Tecnici del Tribunale di Vicenza
- 2002 Abilitazione al coordinamento della sicurezza in fase di progettazione e di esecuzione in cantieri edili (D.L. 494/96, 528/99)
- 2001 Abilitazione alla professione e iscrizione all'Albo degli Architetti, Paesaggisti, Pianificatori e Conservatori di Vicenza con il numero 1484
Laurea in Architettura (104/110) allo IUAV, con tesi in urbanistica: "Infrastrutture e strutture insediative nel territorio tra Padova e Mestre" (relatori Giorgio Lombardi, Maria Chiara Tosi, Enrico Fontanari).
- 1995 Maturità scientifica, indirizzo informatico, presso il Liceo Scientifico Statale G.B. Quadri di Vicenza.

ALTRI CORSI E SEMINARI

- 2008 Ammesso al corso di perfezionamento post-lauream "*Azione locale partecipata e sviluppo sostenibile*" dello IUAV
- 2007 Corso per consulenti tecnici del tribunale e consulenti tecnici di parte promosso dall'unione degli ordini professionali del Veneto.
- 2006 Corso *Intergraph Geomedia* organizzato dalla Regione Veneto — Uso di strumenti G.I.S. per la gestione e la pianificazione del territorio
- 2004—2005 Corso su Architettura sostenibile e ecocompatibile, - ANAB
- 2003 Seminario di progettazione urbanistica "Da centro storico a centro civico" con Luigi Snozzi a Marostica
Corso *Autocad 2002 3d + 3dstudio Max* – ENAIP Veneto
- 2002 Seminario di diagnostica non distruttiva per gli edifici storici presso il Centro Internazionale di Studi di Architettura Andrea Palladio di Vicenza
- 2001 Corso di abilitazione per coordinatore per la sicurezza dei cantieri (D.lg. 494/96, 528/99)
- 2000 *Autocad 2000 3d* (attestato AUTODESK ITALIA)
- 1997 *Autocad 14 LT* – ENAIP Veneto

ESPERIENZE PROFESSIONALI

- 2009 · Responsabile dell'area tecnica (settori urbanistica, edilizia privata, lavori pubblici, manutenzioni commercio, ecologia e ambiente) di un comune di 5.000 abitanti nell'alto vicentino
- 2008 · Assunzione a seguito di concorso pubblico in qualità di funzionario tecnico per il settore urbanistica della Amministrazione Provinciale di Vicenza.
- Copianificazione ex art. 15 L.R. 11/2004 del PAT dei comuni di:
 - Sossano
 - Montebello, Gambellara, Zermeghedo e Montorso
 - PATI terre di pedemontana (8 comuni riuniti)
 - Thiene
- Istruttorie urbanistiche per grandi strutture di vendita, sportello unico attività produttive,
- Aggiornamento ed integrazione del PTCP di Vicenza per le tematiche: Attività Produttive, Commercio, Risparmio Energetico.

Altri incarichi 2008

- Consulente Tecnico del Tribunale di Vicenza per un contenzioso civile (valore € 300.000,00)
- Computo Metrico Estimativo di un edificio plurifamiliare passivo (importo € 1.350.000)
- Coordinamento per la sicurezza in fase di progettazione e di esecuzione per la realizzazione di un edificio unifamiliare in legno.
- Computo Metrico Estimativo per il progetto di allargamento e messa in sicurezza di due incroci ed una strada in comune di Isola Vicentina.
- Partecipazione al progetto *"una nuova cultura del territorio per uno sviluppo sostenibile"* - Piano strategico per l'area delle risorgive in provincia di Vicenza. (con LAN S.r.l.). Contributo relativo allo studio e all'analisi funzionale dei territori della produzione
- Redazione di 10 perizie immobiliari.

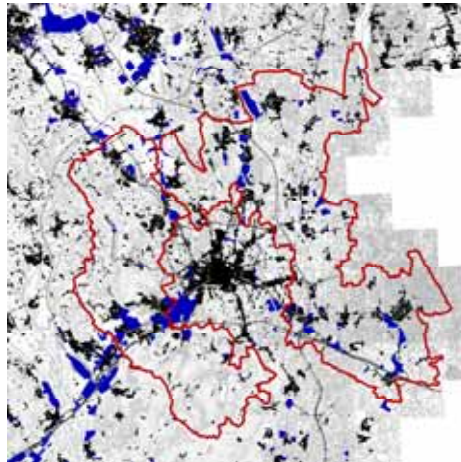

"Una nuova cultura del territorio per uno sviluppo sostenibile"

- 2007
- Analisi dell'offerta di aree produttive in provincia di Vicenza e studio del rapporto con il territorio su incarico della Associazione Industriali della Provincia di Vicenza
 - Tecnico fiduciario di UNICREDIT Banca S.p.a. per la redazione di perizie immobiliari (redazione di 20 perizie immobiliari).
 - Studi preliminari per la riqualificazione urbana della S.R. 11, analisi e studi per la Fondazione Villa Zileri.
 - Progetto e realizzazione di una pompeiana e delle sistemazioni esterne di un edificio unifamiliare ad Arcugnano (VI)
 - Case Muraro — edificio bifamiliare sulla riva del lago di Fimon. Progettazione definitiva ed esecutiva e direzione lavori. Certificazione energetica Casaclima classe B. Cert. Regionale Itaca punti 3,67 e contributo regionale per edifici sostenibili ex L.R. 4/2007.



Case Muraro

- 2006
- Barco Menti — edificio di servizio ad un'azienda agricola in comune di Monteviale. Progettazione definitiva ed esecutiva e direzione lavori
 - Coordinamento per la sicurezza in fase di progettazione e di esecuzione di un intervento di ristrutturazione e di ampliamento di un complesso produttivo e direzionale a Montebello Vicentino (Conceria Cristina).
 - Realizzazione di una nuova rotatoria in comune di Caldogno — computo metrico estimativo e documentazione tecnica e amministrativa del progetto esecutivo Assistenza alla direzione lavori (per l'arch. Sergio Novello).
 - Consulenza ed assistenza tecnica di parte in affiancamento all'avv. Morselletto in relazione ad un contenzioso riguardante problemi relativi ad infiltrazioni presso un edificio residenziale a Ramazzo di Camisano Vicentino.
 - Consulenza ed assistenza tecnica di parte in affiancamento allo studio Avvocati Riuniti di Vicenza per un contenzioso riguardante difetti costruttivi vari in un edificio residenziale a L'Anconetta in comune di Vicenza

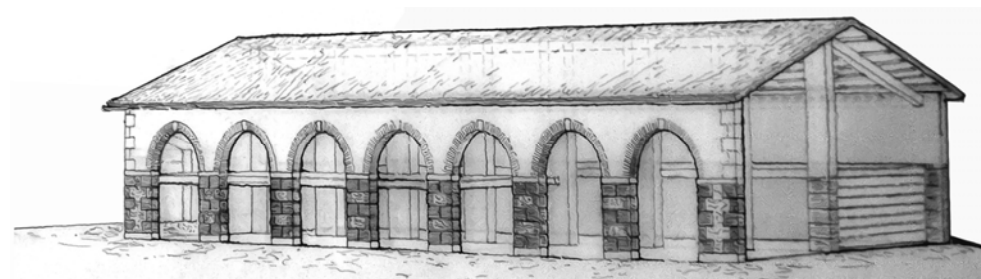

Barco Menti

Da dic. '05

Consulente esterno dell'amministrazione provinciale di Vicenza, dipartimento urbanistica.

- Partecipazione alla redazione del piano territoriale di coordinamento provinciale (P.T.C.P.) come consulente esterno dell'amministrazione provinciale di Vicenza, dipartimento territorio e ambiente:
- Collaborazione al coordinamento generale del piano territoriale di coordinamento provinciale.
- Presentazione in conferenze pubbliche dei contenuti del piano e partecipazione alla fase di concertazione.
- Responsabile degli studi relativi al sistema delle aree produttive;
- Stesura delle Norme Tecniche relative alle azioni sulle aree produttive.
- Relazione e approfondimenti tematici allegati al piano relativi al sistema delle aree produttive.
- Incarico per il **coordinamento tra comuni e Amministrazione Provinciale della attività di copianificazione** di PAT e PATI:
 - PAT di Arzignano
 - PAT di Agugliaro
 - PATI Valbrenta
- Studi propedeutici, analisi preliminari di impatto urbanistico e supporto all'istruttoria tecnica degli uffici dell'Amministrazione Provinciale per il rilascio di autorizzazioni commerciali per Grandi Strutture di Vendita e per ampliamenti di attività produttive in deroga o in variante agli strumenti urbanistici vigenti, in relazione al P.T.C.P. e alla normativa vigente.
- Analisi urbanistiche, pareri tecnici specifici e supporto al responsabile del procedimento per procedimenti relativi ad esposti o presunte irregolarità amministrative, piani di lottizzazione, abusi edilizi, elettrodotti.



Il sistema delle aree produttive nell'altito vicentino

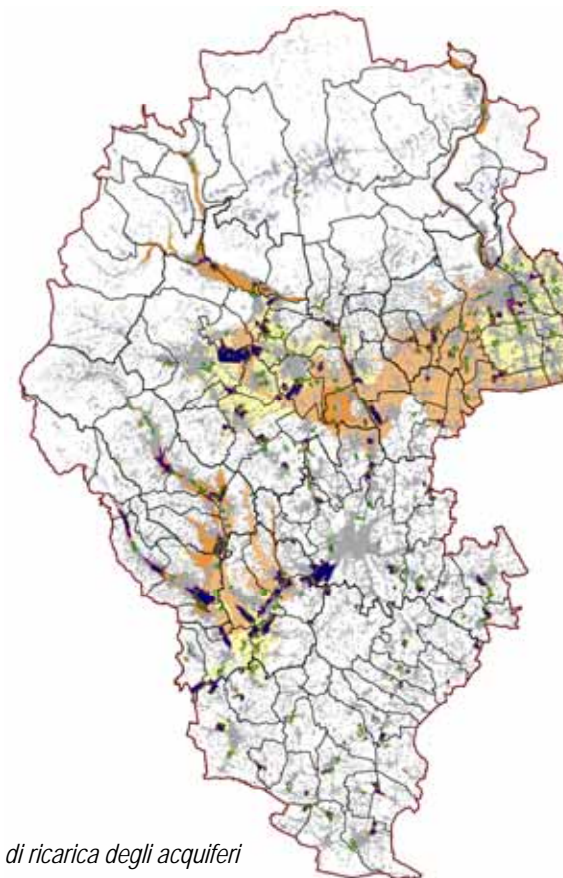

Aree produttive e fascia di ricarica degli acquiferi

- 2005
- Realizzazione di una nuova rotatoria in comune di Caldogno — Coordinamento in fase di progettazione (in corso)
 - Piano di Lottizzazione commerciale a Barbarano Vicentino — Collaudo tecnico amministrativo
 - Studi preliminari per la realizzazione di una casa bifamiliare e un centro di prima accoglienza con cappella privata a Isola Vicentina.
 - Consulenza ed assistenza tecnica di parte in affiancamento allo studio Avvocati Riuniti di Vicenza per l'analisi, la valutazione e la stima dei danni subiti da una abitazione a Barbarano Vicentino in seguito all'incendio del 25 novembre 2004
 - Stime di immobili e terreni per banche e privati.

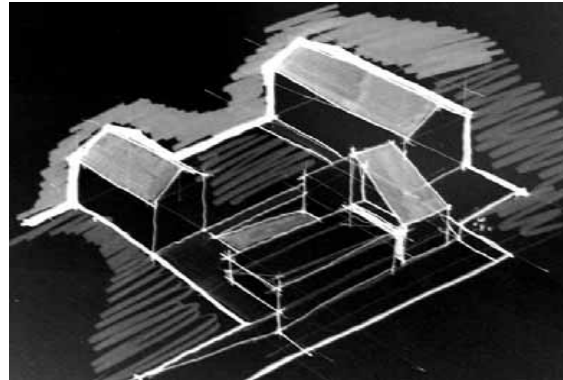

Isola Vicentina



Barbarano

- 2004
- Redazione di circa 200 schede del Catalogo delle Ville della Provincia di Vicenza, a cura dell'IRVV su incarico del CISA Andrea Palladio (Pubblicato per casa editrice Marsilio nel Maggio 2005).
 - Consulenza ed assistenza tecnica di parte in affiancamento allo studio Avvocati Riuniti di Vicenza per un contenzioso relativo alla realizzazione di una recinzione all'interno di una proprietà agricola in comune di Monteviale (Vi).
 - Stima dei danni ad una abitazione privata a Barbarano Vicentino a seguito di incendio.
 - Piano di Recupero "Ex consorzio agrario" a Ponte di Barbarano — Collaudo Tecnico Amministrativo.



Da dic. '03

studio arch. Sergio Novello

Contrà della Misericordia, 14, vicenza

Collaborazione alla redazione di Piani Urbanistici e Progetti edilizi:

- Intervento Urbanistico Preventivo area Barbaro/Zaccaria, Vicenza: 14484 mq di SLP a destinazione mista, garage interrato, piazza pubblica e aree verdi; opere pubbliche extra ambito convenzionate per circa 700.000 €
- Redazione del Piano e dei documenti allegati, gestione della fase istruttoria con i tecnici del Comune di Vicenza, progettazione preliminare delle opere di urbanizzazione primaria e secondaria e redazione del computo metrico estimativo.
- PIRUEA Parco Urbano di Caldogno: Realizzazione di un'area sportiva — residenza le su una superficie di circa 120.000 mq;
- Redazione del progetto definitivo / esecutivo delle opere di urbanizzazione primaria e secondaria;
- Proposta di PIRUEA area Lanerossi: redazione della proposta di piano;
- Progetti per VI-ABILITA':
 - Rotatoria a Caldogno - responsabile del progetto preliminare, definitivo ed esecutivo, direzione lavori e coordinamento per la sicurezza.
 - Barriere anti scavalco del Ponte di Roana



Piano area Barbaro/Zaccaria — Vicenza

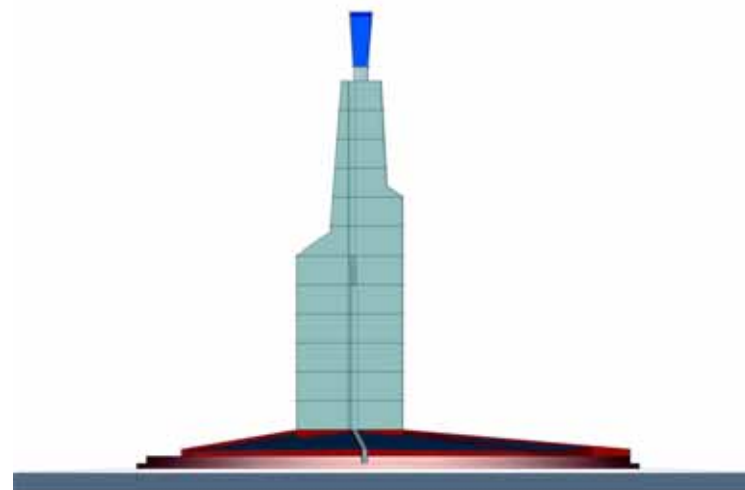

Rotatoria - Caldogno

febr. '03
Dic. '03

Con lo studio Carlo de Rossi
Via Bacchiglione, 35 – Isola Vicentina (VI)

Progettazione definitiva ed esecutiva, computi metrici, pratiche edilizie, direzione lavori di edifici residenziali

Responsabile del progetto per:

- Casa Valente:
edificio di 5 unità abitative a Isola Vic.na in collina
- Residence Anna:
edificio di 14 unità abitative a Isola Vic.na (3500 mc), in corso di realizzazione per Cosfara S.p.a.
- Casa Francesco Seraglio:
edificio bifamiliare in zona collinare a Ignago.

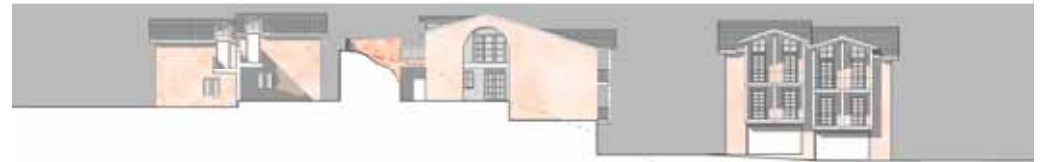

Ignago

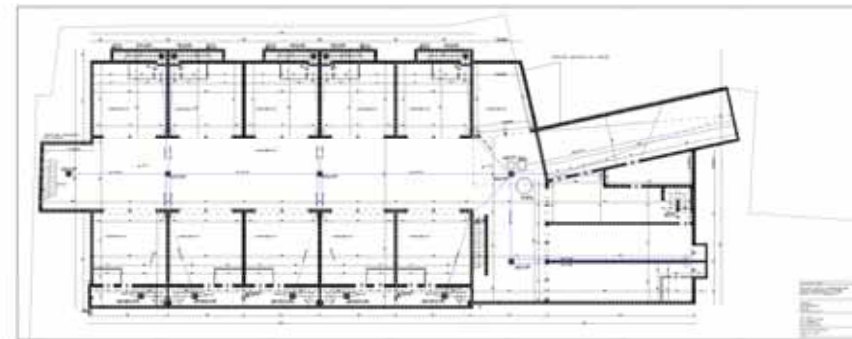

Residence Anna

sett. 2002
genn. 2003

Per International Trading S.r.l.
Via Brenta, 20 – Altavilla Vicentina (VI)

Ideazione, progettazione esecutiva, realizzazione e direzione montaggio di stand per eventi fieristici.

Responsabile di progetto e realizzazione di::

- Stands Silvex S.p.A (80 mq), Miotto S.r.l. (16 mq), Rancan gelo S.r.l. (32 mq) - Vicenza Oro
- Stands Locman Italia S.p.a. (120 mq su 2 livelli), Planet S.p.a (32 mq)..- Realizzati per Basel 2003



- 2003
- Nuovi marciapiedi nel centro storico di Barbarano Vic.no
Coordinamento della sicurezza in fase di progettazione e di esecuzione
 - Sistemazione a parcheggio di un'area nel centro storico di Noventa Vic.na
Coordinamento della sicurezza in fase di progettazione e di esecuzione
 - Ristrutturazione di un edificio industriale e realizzazione della nuova sede di Adotta S.p.a.
Progetto definitivo e d.i.a.
 - Ristrutturazione e ampliamento della sede di Zeta Farmaceutici S.p.A.
Progetto definitivo e pratiche edilizie (con arch. Claudio Pobbe)
 - Allestimento della mostra temporanea "Strumenti de 'na volta" per la manifestazione "Saltè e balè putele" in villa Cordellina Lombardi a Montecchio Maggiore (vi)



"Saltè e balè tutele 2003"

- 2002
- Sistemazione di Largo Rezzonico a Noventa Vicentina
Progetto definitivo ed esecutivo, documentario ne per la gara di appalto (con arch. Nazario Bertini)
 - Restauro di un'ala di Villa Barbarigo a Noventa Vicentina
Piano di sicurezza e coordinamento
 - Ristrutturazione e suddivisione in 2 unità immobiliari di edificio industriale sede della ditta Scarrilli S.a.s.
Progetto definitivo e D.I.A.
 - Costruzione di annesso rustico a Lonigo Progetto e pratica edilizia (con geom. P. Valente).

sett. 2001
sett. 2002

Ufficio Tecnico Comunale di Noventa Vicentina
Piazza IV Novembre 1 – Noventa Vicentina

Consulente per il Dipartimento Lavori Pubblici e per l'ufficio Progettazione.

Progettazione preliminare, definitiva ed esecutiva, computi metrici estimativi, capitolati e pratiche amministrative, direzione lavori e contabilità opere, predisposizione di bandi di gara e assistenza cantieri.



Noventa 2000

magg. 2001
lu. 2001

Bernd und Jorge Thinius Architekten
Dittelbrunner Strasse, 17, Schweinfurt, Germania

Collaborazione per la progettazione di un complesso residenziale NATO (prog. preliminare, 350 alloggi) e per un edificio commerciale (prog. esecutivo, 8000 mq) e per una abitazione unifamiliare.

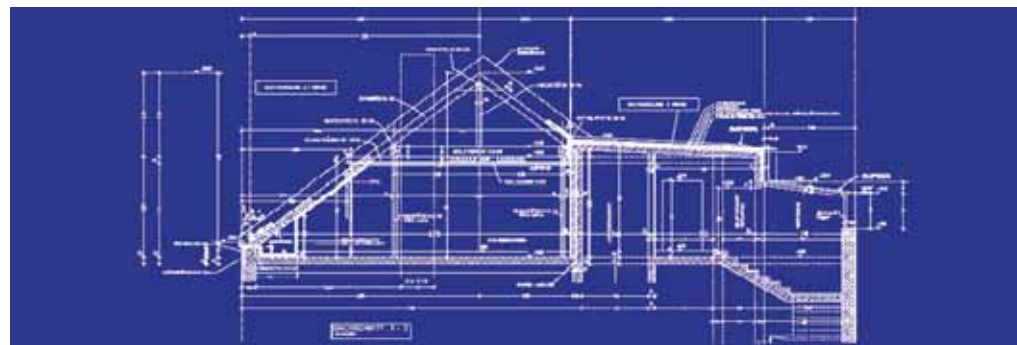

Schweinfurt

magg. 2000
mar. 2001

Studio Denise Panciera
Via Gogna 25, Vicenza

Collaborazione alla progettazione esecutiva per costruzione o ristrutturazione di ville unifamiliari o appartamenti, architettura di interni e arredi su misura. Rilievi, ricerche storiche.

apr. 2000
magg. 2000

GHK Architekten
Dachau e Monaco di Baviera – Germania

Stage di un mese nell'ambito del progetto "Schnuppenlehre" del Rotary Club International

TESI DI LAUREA

Titolo: INFRASTRUTTURE E DISPERSIONE INSEDIATIVA NEL TERRITORIO TRA PADOVA E MESTRE (104/110)

Area: Urbanistica, Pianificazione Territoriale

Relatori: prof. arch. Giorgio Lombardi, prof. arch. Enrico Fontanari, prof.ssa arch. Maria Chiara Tosi, prof. Franco Sbeti

Sintesi: La tesi prende avvio da una nota questione: che fare delle aree libere e di proprietà pubblica che dovevano servire al passaggio dall'idrovia di collegamento tra la zona industriale padovana e il porto di Venezia?

Immediatamente il lavoro di analisi ha spostato il fuoco di interesse ad un progetto – ricerca che non si limitasse a dare un senso agli spazi dell'idrovia in se stessi, ma che li sapesse sfruttare a beneficio di tutta la zona a Sud della Riviera del Brenta.

Il nostro progetto inizia dal disegno, sul sedime idroviario, di una strada, asse di sostegno e supporto della riorganizzazione della rete di trasporto diffusa.

Viene individuato, poi, a partire dalla rete esistente, un sistema di anelli stradali continui, accesso ed uscita della nuova strada, per distribuire il sistema urbano esistente e sostenere quello futuro.

È chiaro come questo sistema complesso, caratterizzato e definito da regole comuni (larghezza della carreggiata di 8m, nessuna interruzione se non le rotonde di accesso alla strada principale) si adatti in modo sempre diverso alle esigenze di un territorio molto vasto e molto vario.

Lo scopo del lavoro è stato quello di immaginare un possibile scenario di sviluppo coerente con un sistema urbano diffuso, capace di dare risposta alle esigenze di crescita armonica e sostenibile di produzione e popolazione.



La rete

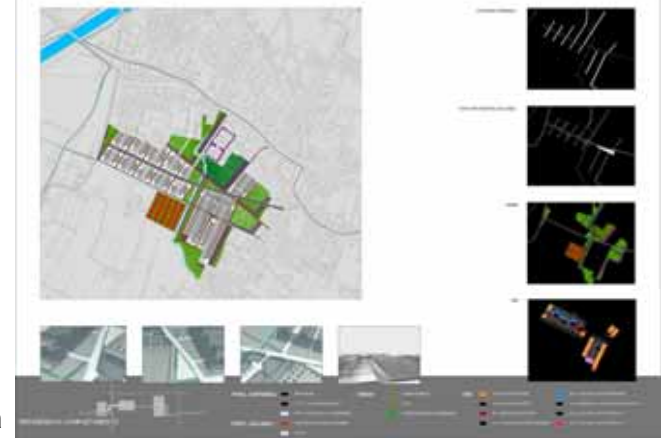

La residenza

CONCORSI DI PROGETTAZIONE

- 2003 · Concorso di idee per la riqualificazione delle piazze centrali del centro storico di Talmassons (Ud) – capogruppo — **progetto segnalato**
- Concorso di idee per la costruzione nuova sede provinciale della CISL di Vicenza - capogruppo

- 2002 · “concorso di idee per una nuova cittadella dello sport” nel comune di Caldogno - capogruppo

- 2001 · Concorso di idee per la riqualificazione e l'ampliamento dei chiostrini di Santa Corona a Vicenza. (capogruppo arch. Lotario Raimondi)
- Concorso di idee per la riqualificazione degli spazi centrali di Costabissara - capogruppo

- 2000 · Concorso di idee per la sistemazione degli spazi pubblici del Villaggio del Sole – **secondo classificato**
(esposizioni a Venezia, Vicenza e Trieste, pubblicato in “Edilizia Popolare” n 269)

- 1999 · Concorso di idee per un centro congressi e un parco a Bassano del Grappa

- 1998 · “Riqualificazione delle facciate della stazione autolinee FTV a Vicenza”
con archh. Giuseppe Nori e Eliseo Sanson
- “Nuova sede IUAV a San Basilio a Venezia”
con archh. Giuseppe Nori e Eliseo Sanson



Talmassons

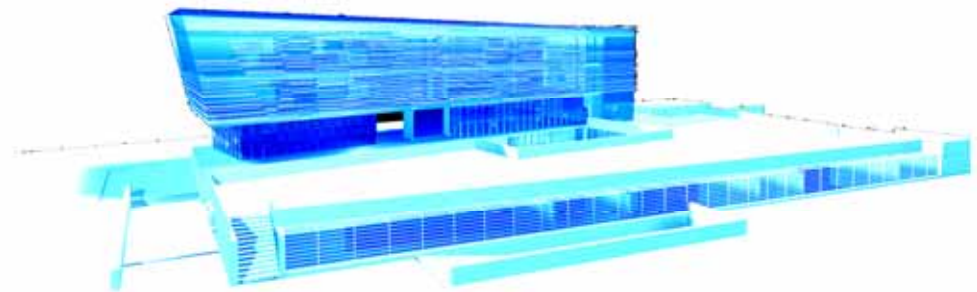

C.I.S.L.

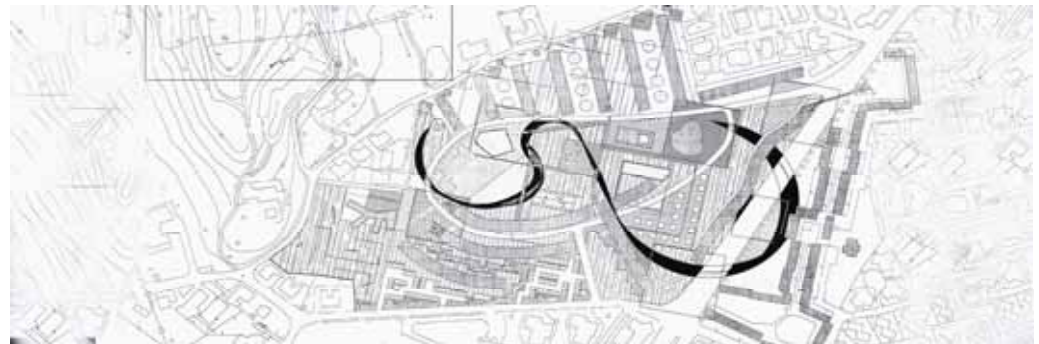

Villaggio del Sole

PUBBLICAZIONI

- *"Indagini sulle relazioni tra il sistema produttivo e il territorio in provincia di Vicenza"* in S.P.R.I.N.T. studio per la riqualificazione industriale e territoriale della provincia di Vicenza, Confindustria Vicenza, Vicenza, 2008
- "Il sistema delle aree produttive" in Studi per il PTCP di Vicenza, URBANISTICA, Milano gennaio-aprile 2007
- Varie schede di Ville Venete, in D. Battilotti (a cura di), *Ville Venete: la Provincia di Vicenza*, Venezia 2005
- Riqualificazione architettonica e urbanistica delle piazze centrali di Talmassons (UD) in *Talmassons, concordo di idee per la riqualificazione urbanistica e architettonica di piazza Vittorio Veneto*, Talmassons, 2004
- Sistemazione degli spazi pubblici del Villaggio del Sole in EDILIZIA POPOLARE n. 269-270, Roma 2002
- Progetto per un Centro Congressi e per un Parco a Bassano del Grappa, in *Architetture nel paesaggio veneto, progetti lungo le rive del Brenta, Quaderni UAV*, Venezia 1999

Vicenza, 12 dicembre 2008, in fede

Barnaba Seraglio

Si autorizza al trattamento dei dati personali ai sensi delle disposizioni di legge vigenti.

Barnaba Seraglio